

Burg BPA 10-10 SRNXX

Merk: **Burg**

Type: **BPA 10-10 SRNXX**

Soort voertuig: **Open wagen**

Kilometerstand: **1 KM**

Kavelnummer: **BWL216603**

Locatie: **Noord-Holland**

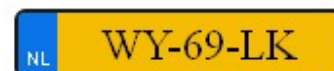

Niet-gekentekend/import

Bouwjaar **04-05-2000**

Chassisnummer **XLK2A1010Y028225**

APK **08-03-2022**

Motorvermogen **1 kW / 1 PK**

Brandstof **{ListType_Fuel_0}**

Euro norm **{ListType_EmissionStandard_0}**

Tachograaf

Versnellingsbak

Wielbasis (mm) **590 mm**

Eigen gewicht (kg) **5,970 kg**

Totaal gewicht (kg) **20,000 kg**

Vooras (kg) **0 kg**

Laadvermogen (kg) **14,030 kg**

Trekhaak **Nee**

Max massa AHW/GCW (kg) **0 kg**

Asconfiguratie

Vering **Luchtvering/Luchtvering**

Cabinevariant

Inwendige maten

Carrosseriebouwer

Laadbaklengte **8156**

Breedte **2465**

Hoogte

Doorgang **2686**

Vloerhoogte

Toebehoren

Capaciteit

Laadklep

Hefvermogen

Keuringsdatum opbouw

Opties

ABS | Inwendige maten

Tankinhoud (liters)

Schotelhoogte (mm) **mm**

Pendikte vangmuil (mm) **mm**

Remmen

Doorlader BPW trommel Let op: Reclame wordt overschildert (zwart) door eigenaar of u mag het zelf verwijderen met aanlevering van foto's naderhand.

Technische staat

Onderhoudshistorie aanwezig **Nee**

Logboek compleet **Nee**

Mechanische gebreken **Nee**

Electrische gebreken **Nee**

Kilometerstand gegarandeerd **Nee**

Bijzonderheden/Gebreken

Doorlader BPW trommel Let op: Reclame wordt overschildert (zwart) door eigenaar of u mag het zelf verwijderen met aanlevering van foto's naderhand.

Status banden Bandenmaat

As 1	70 (%)	As 1	275/70R22,5
------	---------------	------	--------------------

As 2	90 (%)	As 2	275/70R22,5
------	---------------	------	--------------------

Schades

Schade achter

Links achter 1 sluiting slecht

